

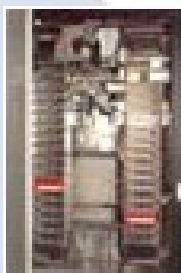

# MAQUINA EXPENDEDORA BOCADILLOS

MODELO BGT

INCLUYE MONEDERO ELECTRONICO DE CAMBIO



Carrusel



Detalle interior



**Máquina que tuesta y expende bocadillos tipo baguette, chapatas, frankfurts, etc.... con los ingredientes que desee.**

**OFERTA: P.V.P. 11.900 €+ IVA**



# CARACTERÍSTICAS FUNCIONALES

## Capacidad

La capacidad es de 80 unidades de dos variedades (40 de cada).  
Permite la venta de 2 unidades a la vez en el mismo tiempo.

## Tiempo de cocción

El proceso de tostado de un bocadillo tipo baguette es de unos 2 minutos aproximadamente y variará según el tipo de ingredientes.

## Variedad de productos

- ▶ Baguettes
- ▶ Chapatas
- ▶ Frankfurts, etc.....con los ingredientes que desee.

## Componentes básicos

Almacén frigorífico con dos carruseles de acero inoxidable.  
Dos planchas controladas mediante termostato, que permiten que el producto final sea apetitoso, uniformemente tostado, crujiente y caliente.

## Opciones

Opcionalmente se puede suministrar con un dosificador de salsas en dosis individuales.



## OTROS

El producto se suministra envasado idóneamente para ser tostado a la temperatura de cocción.

El envase del producto cumple la normativa de calidad e higiene de los alimentos

El envase lleva incorporada una etiqueta informativa, indicando el nombre del elaborador, la fecha de caducidad, los ingredientes y el número de registro de Sanidad

El producto se almacena refrigerado entre 0 y 5 grados

El frigorífico dispone de un termostato de seguridad para que no se expendan productos en malas condiciones, si falla la energía eléctrica.

No se requiere limpieza especial al tratarse de productos envasados

## CARACTERÍSTICAS CONSTRUCTIVAS

- ▶ El atractivo frontal arqueado se ilumina mediante dos tubos fluorescentes provocando la compra por impulso.
- ▶ Existe un Display en el frente que informa al consumidor de la temperatura del frigorífico y tiempo de espera restante entre otros.
- ▶ Construcción robusta y fiable.
- ▶ Cumplimiento de la normativa europea
- ▶ Tensión de alimentación 220V. y 50Hz
- ▶ Potencia 1,5Kw
- ▶ Dimensiones: alto (1.850 mm), ancho (995 mm), fondo (960 mm) y peso (375 kg.)

## FINANCIACION

### ■ Mediante Leasing:

- Periodo de amortización: 48 meses
- Tipo de interés: Variable
- Diferencial: Euribor + 1,50
- Apertura: 1%
- Cuota Mensual: 261,75 Euros IVA no incluido.
- Cuota Mensual 60 Meses: 214,16 Euros IVA no incluido.